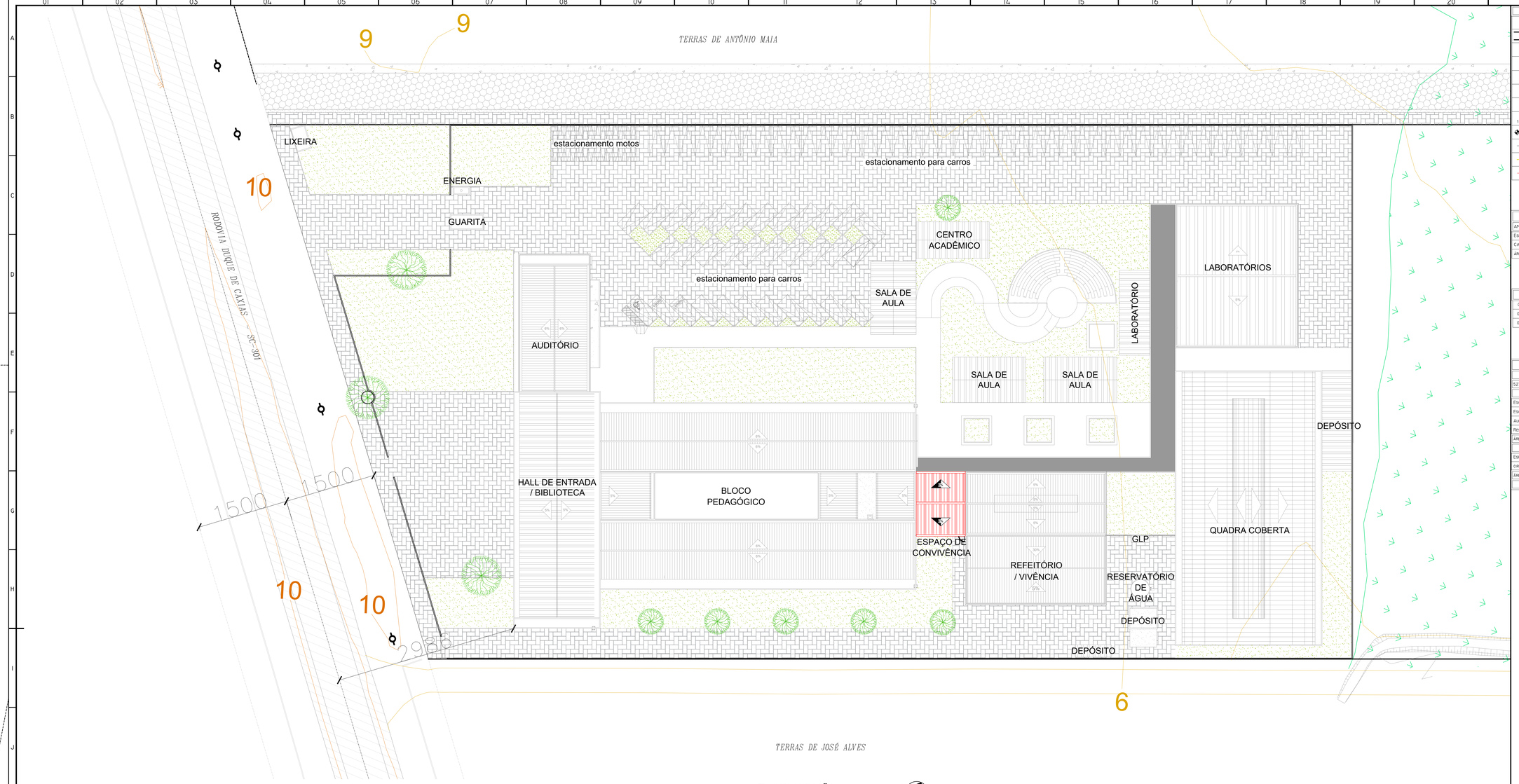

01 IMPLANTAÇÃO
ESCALA 1:250

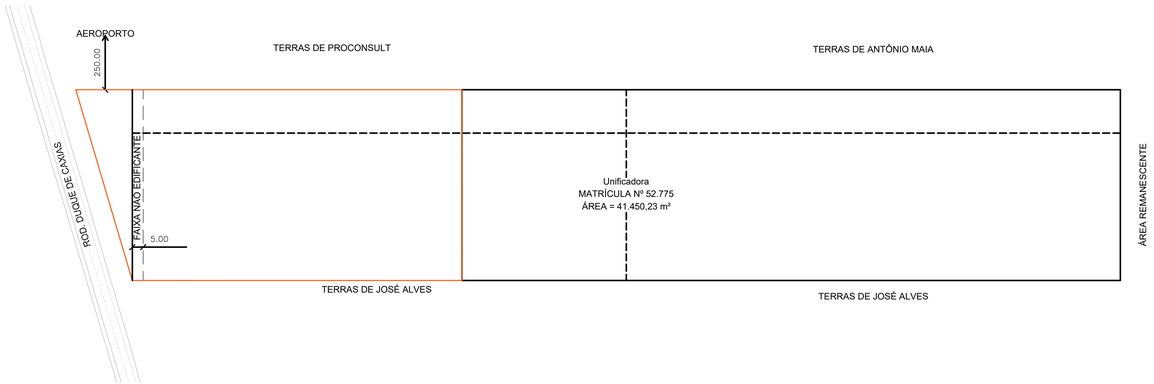

02 SITUAÇÃO
ESCALA 1:1000

LEGENDA:

	ELEMENTOS E PISO EM CONCRETO;
	PAREDES EM ALVENARIA COM ESPESSURA ACABADA, CONFORME COTAS EM PLANTAS;
	BLOCO DE CONCRETO INTERTRAVADO RETANGULAR;
	PLACA CIMENTÍCIA COM ESPESSURA DE 6MM COM ACABAMENTO EM PINTURA TEXTURIZADA ACRÍLICA DE PRIMEIRA LINHA NA COR BRANCA;
	GRAMA EXISTENTE;
	ÁREA COM VEGETAÇÃO ALTA EXISTENTE;
	TELHA METÁLICA TERMOACÚSTICA COM FACE SUPERIOR TRAPEZOIDAL E INFERIOR PLANA APARENTE NA COR BRANCA, COM ESPESSURA DA CHAPA DE 0,5MM EM AMBAS AS FACES, E, ESPESSURA DO RECHEIO (PIR) DE 30MM.
JA00 1114222/333	DESIGNAÇÃO DAS ESQUADRIAS LARGURA / ALTURA / PEITORIL
100 101	COTAS DE NÍVEL DO PISO ACABADO EM METROS;
	LINHA DE PROJEÇÃO;
	DEMOLIR
	CONSTRUIR OU RENOVAR

QUADRO DE ÁREA POR AMBIENTE

AMBIENTE	ÁREA (M²)
ESPAÇO DE CONVIVÊNCIA	65.37
CIRCULAÇÃO CARGA E DESCARGA	17.90
ÁREA DE PROJEÇÃO DA COBERTURA	82.21

OBSERVAÇÕES:

01	TODAS AS MEDIDAS DEVERÃO SER CONFERIDAS IN LOCO;
02	TODAS AS COTAS REFEREM-SE À EDIFICAÇÃO COM OS ACABAMENTOS;
03	TODAS AS COTAS E INDICAÇÃO DE NÍVEIS ESTÃO EM METRO.

QUADRO DE ÁREAS

MATRÍCULA	ÁREA (M²)
52775	41450,230
EDIFICAÇÕES EXISTENTES	ÁREA (M²)
ESCOLA EM GERAL E GINÁSIO DE ESPORTES (TÉRREO)	2498.27
ESCOLA EM GERAL E GINÁSIO DE ESPORTES (2º PAVIMENTO)	1162.99
AUDITÓRIO	297.12
RESTAURANTE	508.36
ÁREA TOTAL DAS EDIFICAÇÕES EXISTENTES	4466.74
AMPLIAÇÃO PROJETADA	ÁREA (M²)
ESPAÇO DE CONVIVÊNCIA	64.31
CIRCULAÇÃO CARGA E DESCARGA	17.90
ÁREA TOTAL PROJETADA (AMPLIAÇÃO)	82.21
ÁREA CONSTRUÍDA TOTAL (EXISTENTE + PROJETADA)	4548.950

INSTITUTO FEDERAL
Catarinense

CONTRATADA:
INSTITUTO FEDERAL DE EDUCAÇÃO CIÊNCIA E TECNOLOGIA CATARINENSE - REITORIA
TELEFONE:
(47) 3331 7800
ENDEREÇO:
RUA DAS MISSÕES, 100
BLUMENAU - SC

RESPONSÁVEL PELO IMÓVEL:
INSTITUTO FEDERAL DE EDUCAÇÃO CIÊNCIA E TECNOLOGIA CATARINENSE
UNIDADE:
CÂMPUS SÃO FRANCISCO DO SUL
ENDEREÇO DA OBRA:
Rodovia Duque de Caxias, 6628
SÃO FRANCISCO DO SUL - SC

RESPONSÁVEIS TÉCNICOS DO PROJETO:
gov.br Documento assinado digitalmente
ELLEN CRISTINA DE ANDRADE THOMAZO
Data: 23/02/2026 14:36:06-0300
Verifique em https://validar.iti.gov.br
ELLEN C. DE ANDRADE THOMAZO
CAU/BR: A63213-9; RRT: 17339577; PROJETO ARQUITETÔNICO

CONTRATANTE:

NOME DO PROJETO:
ARQUITETÔNICO DO ESPAÇO DE CONVIVÊNCIA

TÍTULO DO DESENHO:
PLANTAS DE IMPLANTAÇÃO E SITUAÇÃO

VERIFICADO:	APROVADO:	FOLHA: AR01
OBJETIVO DO PROJETO: EXECUÇÃO	TIPO DE PROJETO: ARQUITETÔNICO	
AUTORIA DO DESENHO: ELLEN C. DE ANDRADE THOMAZO	ÁREA DO PROJETO (M²): 82,21	
CIDADE - UF: SÃO FRANCISCO DO SUL - SC	REVISÃO Nº: 00	
DATA: 09/2026	ESCALA: INDICADA NO DESENHO	REFERÊNCIA: ARQ 01/ 04

A0

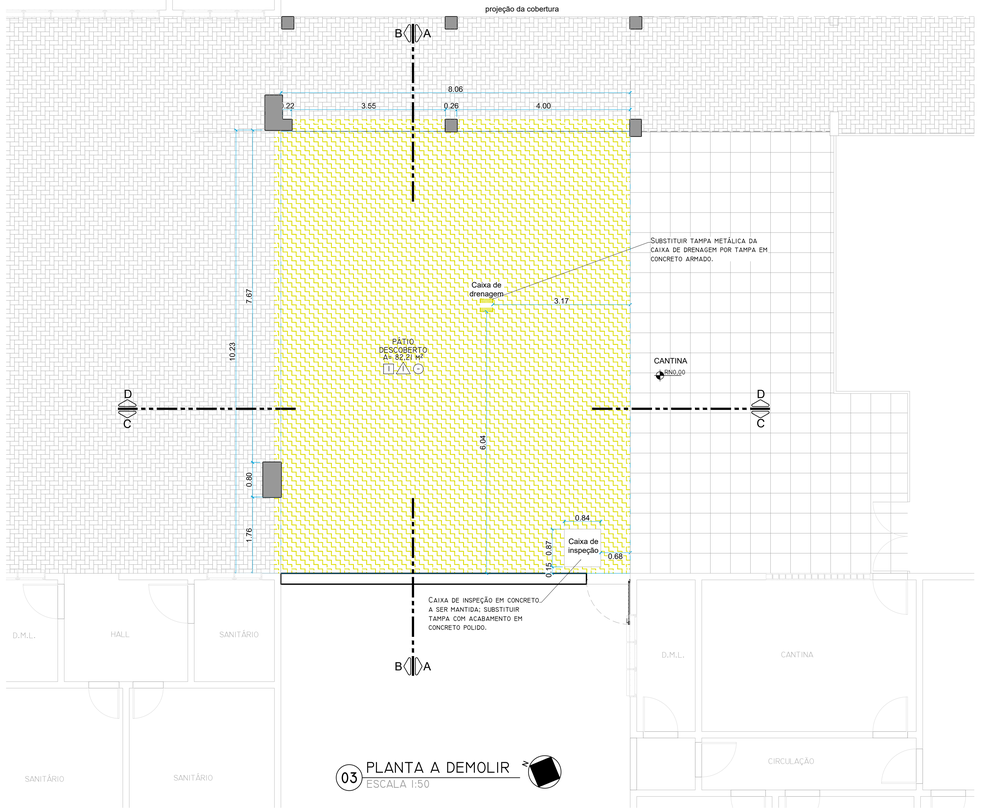

03 PLANTA A DEMOLIR
ESCALA 1:50

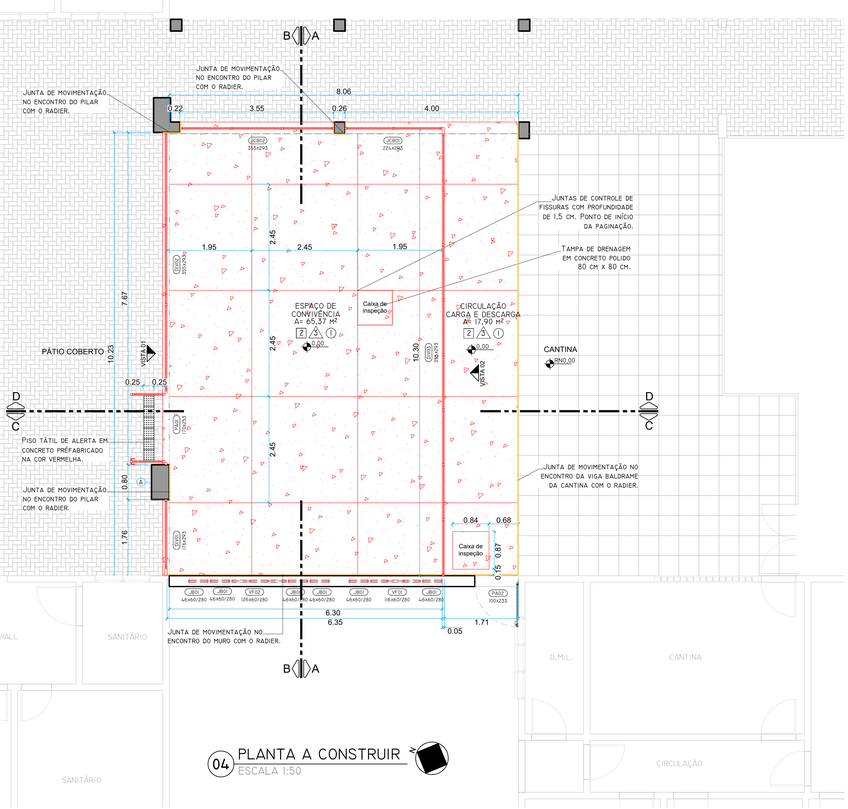

04 PLANTA A CONSTRUIR
ESCALA 1:50

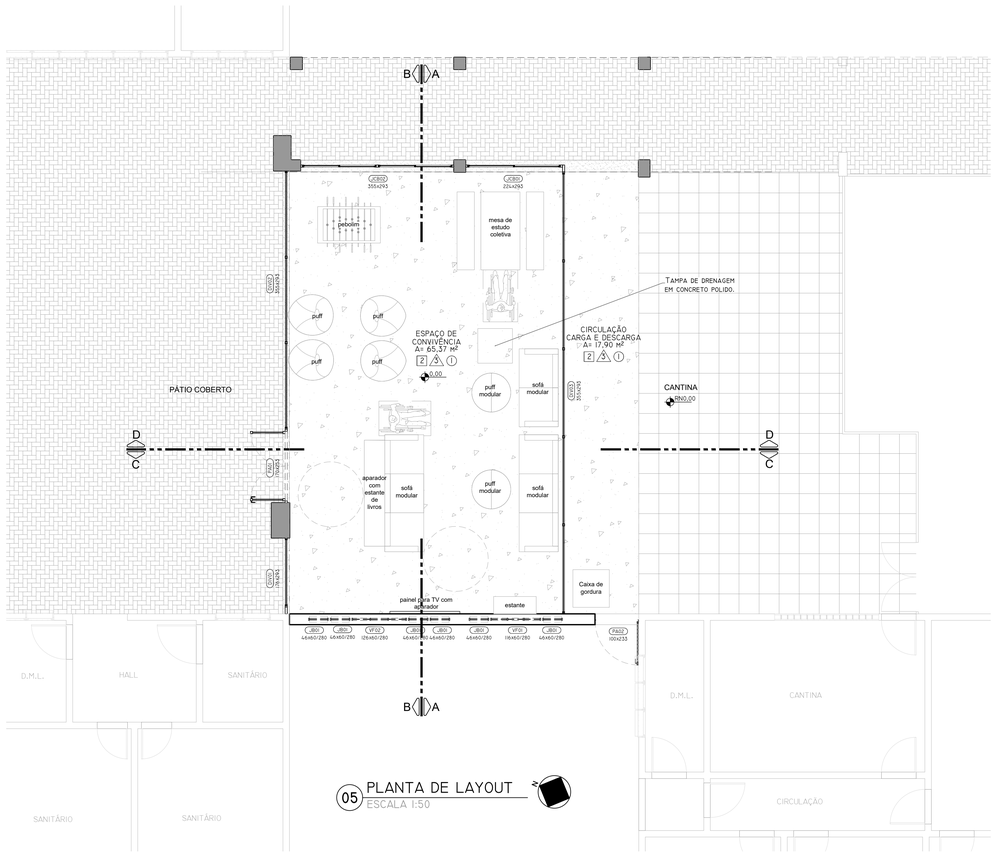

05 PLANTA DE LAYOUT
ESCALA 1:50

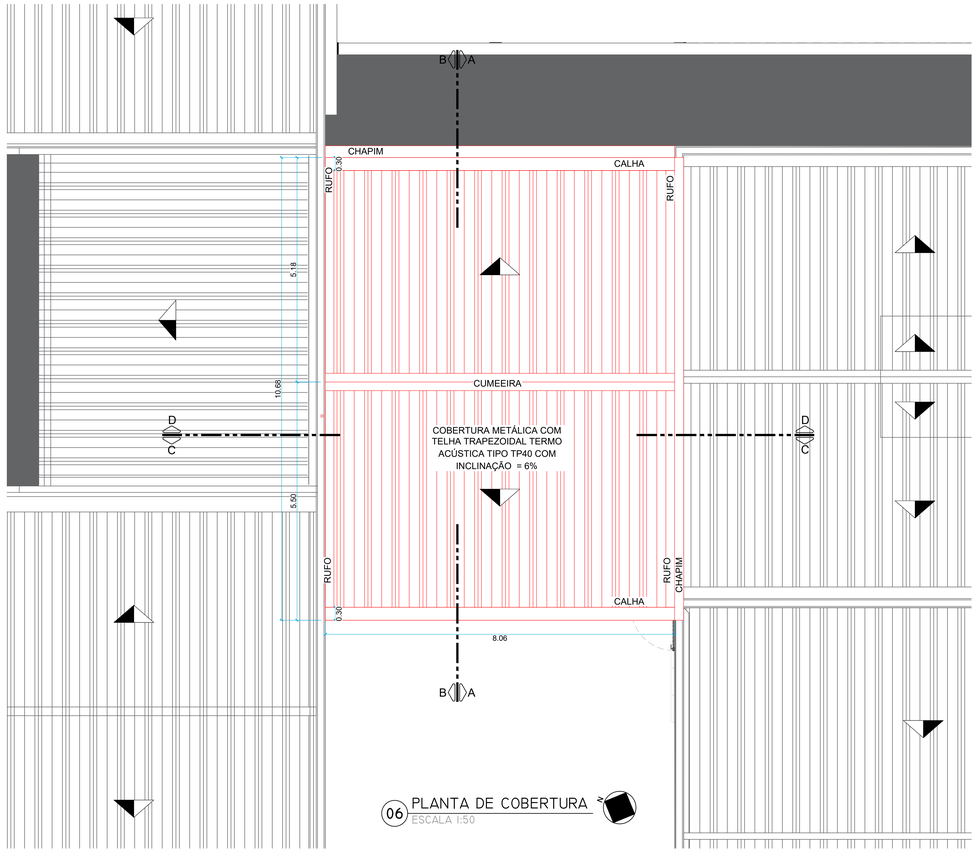

06 PLANTA DE COBERTURA
ESCALA 1:50

QUADRO DE ACABAMENTOS

	PISO
01	PISO INTERTRAVADO DE CONCRETO A SER DEMOLIDO;
02	RADIER EM CONCRETO ARMADO COM ACABAMENTO SUPERFICIAL POLIDO MECANICAMENTE COM ACABADORA/ ALISADORA DE PISO MOTORIZADA TIPO "BALLARINA";
03	PISO EXISTENTE A SER MANTIDO;
	PAREDE
01	PINTURA TEXTURIZADA ACRÍLICA DE PRIMEIRA LINHA NA COR BRANCA;
02	PLACA CIMENTÍCIA COM ESPESSURA DE 6MM COM ACABAMENTO EM PINTURA TEXTURIZADA ACRÍLICA DE PRIMEIRA LINHA NA COR BRANCA;
03	DIVISÓRIA COM CAIXILHO EM ALUMÍNIO BRANCO E VIDRO DE SEGURANÇA;
	TETO
01	TELHA METÁLICA TERMOACÚSTICA COM FACE SUPERIOR TRAPEZOIDAL TP40 E INFERIOR PLANA APARENTE NA COR BRANCA, COM ESPESSURA DA CHAPA DE 0,5MM EM AMBAS AS FACES, E ESPESSURA DO RECHEIO (PIR) DE 30MM.

LEGENDA:

- ELEMENTOS E PISO EM CONCRETO;
- PAREDES EM ALVENARIA COM ESPESSURA ACABADA, CONFORME COTAS EM PLANTAS;
- BLOCO DE CONCRETO INTERTRAVADO RETANGULAR;
- PLACA CIMENTÍCIA COM ESPESSURA DE 6MM COM ACABAMENTO EM PINTURA TEXTURIZADA ACRÍLICA DE PRIMEIRA LINHA NA COR BRANCA;
- GRAMA EXISTENTE;
- ÁREA COM VEGETAÇÃO ALTA EXISTENTE;
- TELHA METÁLICA TERMOACÚSTICA COM FACE SUPERIOR TRAPEZOIDAL E INFERIOR PLANA APARENTE NA COR BRANCA, COM ESPESSURA DA CHAPA DE 5MM EM AMBAS AS FACES, E, ESPESSURA DO RECHEIO (PIR) DE 30MM.
- JA00 111x222/333 — DESIGNAÇÃO DAS ESQUADRIAS LARGURA / ALTURA / PEITORIL
- N.01 / N.02 — COTAS DE NÍVEL DO PISO ACABADO EM METROS;
- LINHA DE PROJEÇÃO;
- DEMOLIR
- CONSTRUIR OU RENOVAR

QUADRO DE ÁREA POR AMBIENTE

AMBIENTE	ÁREA (M²)
ESPAÇO DE CONVIVÊNCIA	65.37
CIRCULAÇÃO CARGA E DESCARGA	17.90
ÁREA DE PROJEÇÃO DA COBERTURA	82.21

OBSERVAÇÕES:

01	TODAS AS MEDIDAS DEVERÃO SER CONFERIDAS IN LOCO;
02	TODAS AS COTAS REFEREM-SE À EDIFICAÇÃO COM OS ACABAMENTOS;
03	TODAS AS COTAS E INDICAÇÃO DE NÍVEIS ESTÃO EM METRO.

QUADRO DE ESQUADRIAS EXISTENTES

COD	TIPO	DIMEN. (CM) L.A.A. / PEIT.	MATERIAL/ ACABAMENTO	PEIT. / SOL.	ACIONAMENTO/ ACESSÓRIOS/ OBSERVAÇÃO	QTD	ÁREA UNID. (M²)
JBD1	JANELA BASCULANTE: 1 FOLHA MOVEL;	46x60 / 280	VIDRO TRANSPARENTE DE 4 MM; CAIXILHO EM ALUMÍNIO NA COR BRANCA.	-	ALAVANCA REBAIXADA	06	0.28
JCB01	JANELA DE CORRER COM 4 FOLHAS: 2 FOLHAS MÓVEIS; 1 BANDEIRA SUPERIOR FIXA; 1 BANDEIRA INFERIOR FIXA;	224x295	CAIXILHO DE ALUMÍNIO NA COR BRANCA; VIDRO TRANSPARENTE COM 6 MM DE ESPESSURA.	-	FECHO TIPO CONCHA; PELÍCULA REFLETIVA PRATEADA;	01	6.56
JCB02	JANELA DE CORRER COM 8 FOLHAS: 4 FOLHAS MÓVEIS; 2 BANDEIRAS SUPERIORES FIXAS; 2 BANDEIRAS INFERIORES FIXAS;	355x295	CAIXILHO DE ALUMÍNIO NA COR BRANCA; VIDRO TRANSPARENTE COM 6 MM DE ESPESSURA.	-	FECHO TIPO CONCHA; PELÍCULA REFLETIVA PRATEADA;	01	10.40
DIV01	DIVISÓRA DE VIDRO DO TIPO PISO TETO COM CAIXILHO EM ALUMÍNIO, 1 FOLHA FIXA.	160x253	VIDRO TEMPERADO TRANSPARENTE DE 10 MM DE ESPESSURA; CAIXILHO EM ALUMÍNIO NA COR BRANCA;	-	FAIXA DE SINALIZAÇÃO CONFORME NORMA ABNT NBR 9050 VIGENTE E MODELO DO IFC	01	4.05
DIV02	DIVISÓRA DE VIDRO DO TIPO PISO TETO COM CAIXILHO EM ALUMÍNIO, 3 FOLHAS FIXAS;	597x253	VIDRO TEMPERADO TRANSPARENTE DE 10 MM DE ESPESSURA; CAIXILHO EM ALUMÍNIO NA COR BRANCA;	-	FAIXA DE SINALIZAÇÃO CONFORME NORMA ABNT NBR 9050 VIGENTE E MODELO DO IFC	01	15.10
DIV03	DIVISÓRA DE VIDRO DO TIPO PISO TETO COM CAIXILHO EM ALUMÍNIO, 10 FOLHAS FIXA: 5 FOLHAS INFERIORES; 5 SUPERIORES;	1020x372	VIDRO TEMPERADO TRANSPARENTE DE 10 MM DE ESPESSURA; CAIXILHO EM ALUMÍNIO NA COR BRANCA;	-	FAIXA DE SINALIZAÇÃO CONFORME NORMA ABNT NBR 9050 VIGENTE E MODELO DO IFC	01	36.26
VF01	VIDRO FIXO COM 3 FOLHAS.	118x60	CAIXILHO EM ALUMÍNIO NA COR BRANCA COM 3 FOLHAS FIXAS COM VIDRO TRANSPARENTE DE 4 MM;	-	-	01	0.70
VF02	VIDRO FIXO COM 3 FOLHAS.	126x60	CAIXILHO EM ALUMÍNIO NA COR BRANCA COM 3 FOLHAS FIXAS COM VIDRO TRANSPARENTE DE 4 MM;	-	-	01	0.76
PAD1	PORTA DE ABRIR COM 02 FOLHAS MÓVEIS: E 01 BANDEIRA SUPERIOR, INSTALADAS EM DIVISÓRA DE VIDRO COM CAIXILHO EM ALUMÍNIO DO TIPO PISO TETO.	170x253	VIDRO TEMPERADO TRANSPARENTE DE 10 MM DE ESPESSURA; CAIXILHO EM ALUMÍNIO NA COR BRANCA;	-	FECHADURA DE ENTRADA METÁLICA DO TIPO ROLETE; DOBRADIÇAS DE ENCAIXE; PUXADOR DE INOX VERTICAL; FECHO VERTICAL EMBUTIDO; FAIXA DE SINALIZAÇÃO CONFORME ABNT NBR 9050 VIGENTE E MODELO DO IFC.	01	4.30
PAD2	PORTA DE ABRIR EXISTENTE COM 01 FOLHA, INSTALADA EM PAREDE DE ALVENARIA;	100x233	METÁLICA PINTADA NA COR VERDE;	-	REALIZAR MANUTENÇÃO E PINTURA NA MESMA COR.	01	2.33

INSTITUTO FEDERAL
Catarinense

CONTRATADA:
INSTITUTO FEDERAL DE EDUCAÇÃO CIÊNCIA E TECNOLOGIA CATARINENSE - REITORIA
TELEFONE:
(47) 3331 7800
ENDEREÇO:
RUA DAS MISSÕES, 100
BLUMENAU - SC

RESPONSÁVEL PELO IMÓVEL:
INSTITUTO FEDERAL DE EDUCAÇÃO CIÊNCIA E TECNOLOGIA CATARINENSE
UNIDADE:
CÂMPUS SÃO FRANCISCO DO SUL
ENDEREÇO DA OBRA:
Rodovia Duque de Caxias, 6628
SÃO FRANCISCO DO SUL - SC

RESPONSÁVEIS TÉCNICOS DO PROJETO:
ELLEN C. DE ANDRADE THOMAZO
CAU/BR: A63213-9; RRT: 17339577; PROJETO ARQUITETÔNICO

CONTRATANTE:

NOME DO PROJETO:
ARQUITETÔNICO DO ESPAÇO DE CONVIVÊNCIA

TÍTULO DO DESENHO:
PLANTAS

VERIFICADO:	APROVADO:	FOLHA: AR02
OBJETIVO DO PROJETO: EXECUÇÃO	TIPO DE PROJETO: ARQUITETÔNICO	
AUTORIA DO DESENHO: ELLEN C. DE ANDRADE THOMAZO	ÁREA DO PROJETO (m²): 82,21	
CIDADE - UF: SÃO FRANCISCO DO SUL - SC	REVISÃO Nº: 00	
DATA: 09/2026	ESCALA: INDICADA NO DESENHO	REFERÊNCIA: ARQ 02/04

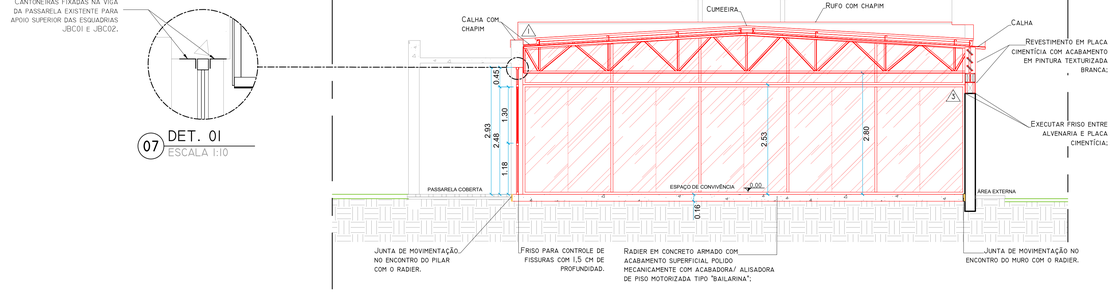

07 DET. 01
ESCALA 1:10

08 CORTE AA
ESCALA 1:50

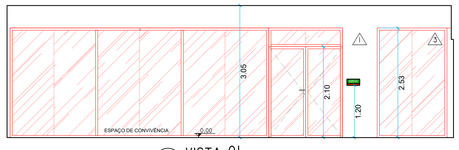

13 VISTA 01
ESCALA 1:50

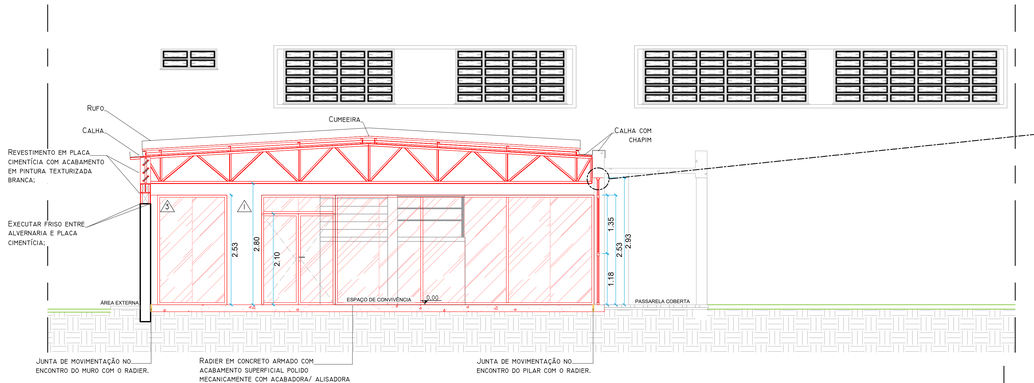

09 CORTE BB
ESCALA 1:50

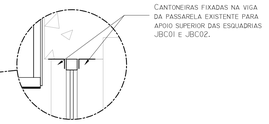

10 DET. 02
ESCALA 1:10

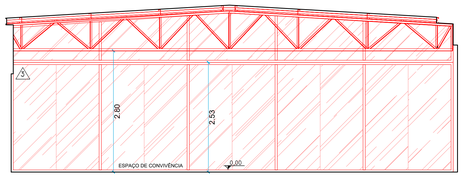

14 VISTA 02
ESCALA 1:50

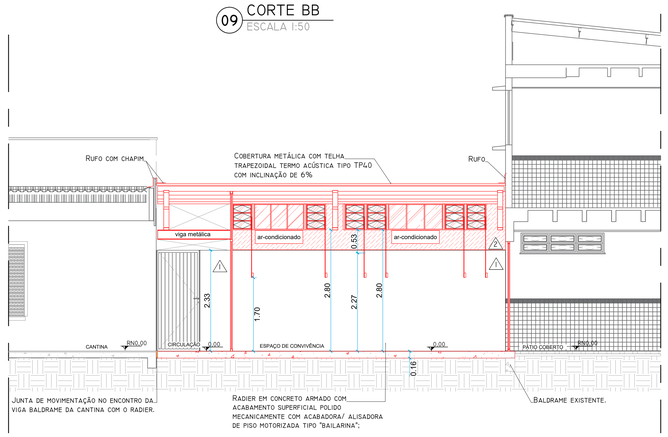

11 CORTE CC
ESCALA 1:50

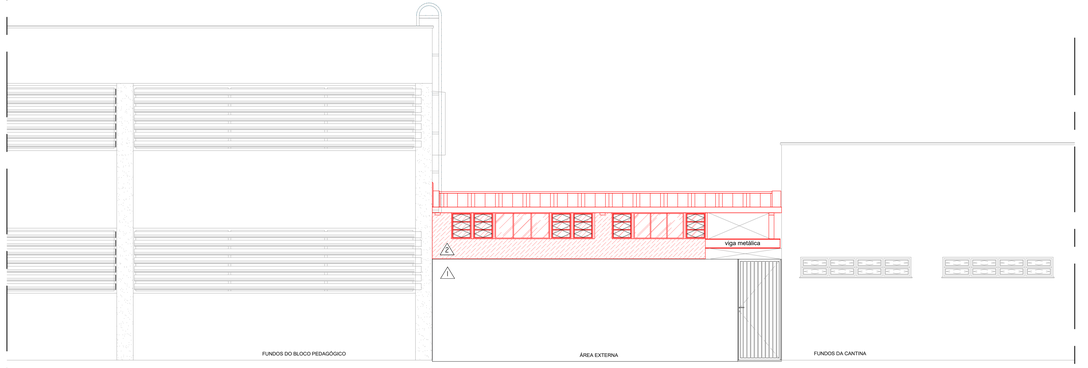

15 FACHADA OESTE
ESCALA 1:50

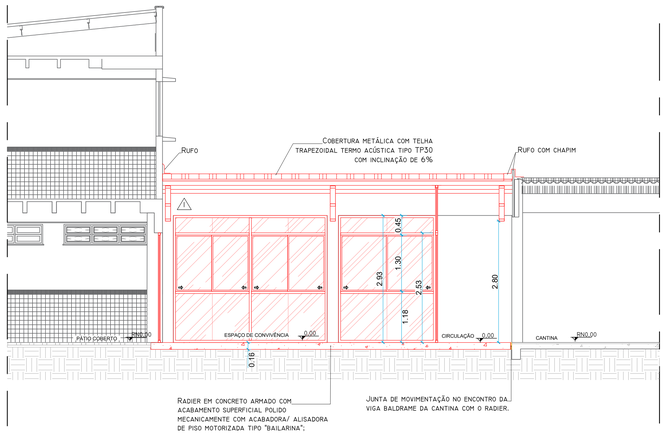

12 CORTE DD
ESCALA 1:50

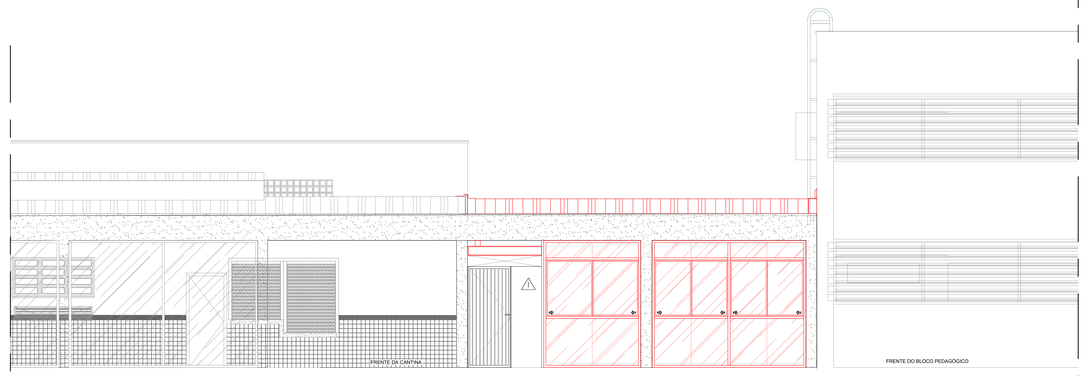

16 FACHADA LESTE
ESCALA 1:50

QUADRO DE ACABAMENTOS	
PISO	
01	PISO INTERTRAVADO DE CONCRETO A SER DEMOLIDO;
02	RADIER EM CONCRETO ARMADO COM ACABAMENTO SUPERFICIAL POLIDO MECANICAMENTE COM ACABADORA/ ALISADORA DE PISO MOTORIZADA TIPO "BAILARINA";
03	PISO EXISTENTE A SER MANTIDO;
PAREDE	
01	PINTURA TEXTURIZADA ACRÍLICA DE PRIMEIRA LINHA NA COR BRANCA;
02	PLACA CIMENTÍCIA COM ESPESSURA DE 6MM COM ACABAMENTO EM PINTURA TEXTURIZADA ACRÍLICA DE PRIMEIRA LINHA NA COR BRANCA;
03	DIVISÓRIA COM CAIXILHO EM ALUMÍNIO BRANCO E VIDRO DE SEGURANÇA;
TETO	
01	TELHA METÁLICA TERMOACÚSTICA COM FACE SUPERIOR TRAPEZOIDAL TP40 E INFERIOR PLANA APARENTE NA COR BRANCA, COM ESPESSURA DA CHAPA DE 0,5MM EM AMBAS AS FACES, E ESPESSURA DO RECHEIO (PIR) DE 30MM.

LEGENDA:	
	ELEMENTOS E PISO EM CONCRETO;
	PAREDES EM ALVENARIA COM ESPESSURA ACABADA, CONFORME COTAS EM PLANTAS;
	BLOCO DE CONCRETO INTERTRAVADO RETANGULAR;
	PLACA CIMENTÍCIA COM ESPESSURA DE 6MM COM ACABAMENTO EM PINTURA TEXTURIZADA ACRÍLICA DE PRIMEIRA LINHA NA COR BRANCA;
	GRAMA EXISTENTE;
	ÁREA COM VEGETAÇÃO ALTA EXISTENTE;
	TELHA METÁLICA TERMOACÚSTICA COM FACE SUPERIOR TRAPEZOIDAL E INFERIOR PLANA APARENTE NA COR BRANCA, COM ESPESSURA DA CHAPA DE 5MM EM AMBAS AS FACES, E, ESPESSURA DO RECHEIO (PIR) DE 30MM.
JA00 111x222/333	DESIGNAÇÃO DAS ESQUADRIAS LARGURA / ALTURA / PEITORIL
0.00 PAV0.00	COTAS DE NÍVEL DO PISO ACABADO EM METROS;
	LINHA DE PROJEÇÃO;
	DEMOLIR
	CONSTRUIR OU RENOVAR

QUADRO DE ÁREA POR AMBIENTE	
AMBIENTE	ÁREA (M²)
ESPAÇO DE CONVIVÊNCIA	65.27
CIRCULAÇÃO CARGA E DESCARGA	17.90
ÁREA DE PROJEÇÃO DA COBERTURA	82.21

OBSERVAÇÕES:	
01	TODAS AS MEDIDAS DEVERÃO SER CONFERIDAS IN LOCO;
02	TODAS AS COTAS REFEREM-SE À EDIFICAÇÃO COM OS ACABAMENTOS;
03	TODAS AS COTAS E INDICAÇÃO DE NÍVEIS ESTÃO EM METRO.

INSTITUTO FEDERAL
Catarinense

CONTRATADA:
INSTITUTO FEDERAL DE EDUCAÇÃO CIÊNCIA E TECNOLOGIA CATARINENSE - REITORIA
TELEFONE:
(47) 3331 7800
ENDEREÇO:
RUA DAS MISSÕES, 100
BLUMENAU - SC

RESPONSÁVEL PELO IMÓVEL:
INSTITUTO FEDERAL DE EDUCAÇÃO CIÊNCIA E TECNOLOGIA CATARINENSE
UNIDADE:
CÂMPUS SÃO FRANCISCO DO SUL
ENDEREÇO DA OBRA:
Rodovia Duque de Caxias, 6628
SÃO FRANCISCO DO SUL - SC

RESPONSÁVEIS TÉCNICOS DO PROJETO:
ELLEN C. DE ANDRADE THOMAZO
CAU/BR: A63213-9; RRT: 17339577; PROJETO ARQUITETÔNICO

CONTRATANTE:

NOME DO PROJETO:
ARQUITETÔNICO DO ESPAÇO DE CONVIVÊNCIA

TÍTULO DO DESENHO:
CORTES, FACHADAS E VISTAS

VERIFICADO:	APROVADO:	FOLHA: AR03
OBJETIVO DO PROJETO: EXECUÇÃO	TIPO DE PROJETO: ARQUITETÔNICO	
AUTORIA DO DESENHO: ELLEN C. DE ANDRADE THOMAZO	ÁREA DO PROJETO (m²): 82,21	
CIDADE - UF: SÃO FRANCISCO DO SUL - SC	REVISÃO Nº: 00	
DATA: 09/2026	ESCALA: INDICADA NO DESENHO	REFERÊNCIA: AR0 03/04

QUADRO DE ESQUADRIAS EXISTENTES							
COD	TIPO	DIMEN. (CM) L×A. / PEIT.	MATERIAL/ ACABAMENTO	PEIT. / SOL.	ACIONAMENTO/ ACESSÓRIOS/ OBSERVAÇÃO	QTD	ÁREA UNID. (M²)
JB01	JANELA BASCULANTE: 1 FOLHA MÓVEL;	46x60 / 280	VIDRO TRANSPARENTE DE 4 MM; CAIXILHO EM ALUMÍNIO NA COR BRANCA.	-	ALAVANCA REBAIXADA	06	0.28
JCB01	JANELA DE CORRER COM 4 FOLHAS: 2 FOLHAS MÓVEIS; 1 BANDEIRA SUPERIOR FIXA; 1 BANDEIRA INFERIOR FIXA;	224x293	CAIXILHO DE ALUMÍNIO NA COR BRANCA; VIDRO TRANSPARENTE COM 6 MM DE ESPESSURA.	-	FECHO TIPO CONCHA; PELÍCULA REFLETIVA PRATEADA;	01	6.56
JCB02	JANELA DE CORRER COM 8 FOLHAS: 4 FOLHAS MÓVEIS; 2 BANDEIRAS SUPERIORES FIXAS; 2 BANDEIRAS INFERIORES FIXAS;	355x293	CAIXILHO DE ALUMÍNIO NA COR BRANCA; VIDRO TRANSPARENTE COM 6 MM DE ESPESSURA.	-	FECHO TIPO CONCHA; PELÍCULA REFLETIVA PRATEADA;	01	10.40
DIV01	DIVISÓRIA DE VIDRO DO TIPO PISO TETO COM CAIXILHO EM ALUMÍNIO; 1 FOLHA FIXA.	160x253	VIDRO TEMPERADO TRANSPARENTE DE 10 MM DE ESPESSURA; CAIXILHO EM ALUMÍNIO NA COR BRANCA;	-	FAIXA DE SINALIZAÇÃO CONFORME NORMA ABNT NBR 9050 VIGENTE E MODELO DO IFC	01	4.05
DIV02	DIVISÓRIA DE VIDRO DO TIPO PISO TETO COM CAIXILHO EM ALUMÍNIO; 3 FOLHAS FIXAS.	597x253	VIDRO TEMPERADO TRANSPARENTE DE 10 MM DE ESPESSURA; CAIXILHO EM ALUMÍNIO NA COR BRANCA;	-	FAIXA DE SINALIZAÇÃO CONFORME NORMA ABNT NBR 9050 VIGENTE E MODELO DO IFC	01	15.10
DIV03	DIVISÓRIA DE VIDRO DO TIPO PISO TETO COM CAIXILHO EM ALUMÍNIO; 10 FOLHAS FIXA: 5 FOLHAS INFERIORES; 5 SUPERIORES.	1020x372	VIDRO TEMPERADO TRANSPARENTE DE 10 MM DE ESPESSURA; CAIXILHO EM ALUMÍNIO NA COR BRANCA;	-	FAIXA DE SINALIZAÇÃO CONFORME NORMA ABNT NBR 9050 VIGENTE E MODELO DO IFC	01	36.26
VF01	VIDRO FIXO COM 3 FOLHAS;	116x60	CAIXILHO EM ALUMÍNIO NA COR BRANCA COM 3 FOLHAS FIXAS COM VIDRO TRANSPARENTE DE 4 MM; .	-	-	01	0.70
VF02	VIDRO FIXO COM 3 FOLHAS;	126x60	CAIXILHO EM ALUMÍNIO NA COR BRANCA COM 3 FOLHAS FIXAS COM VIDRO TRANSPARENTE DE 4 MM; .	-	-	01	0.76
PA01	PORTA DE ABRIR COM 02 FOLHAS MÓVEIS; E 01 BANDEIRA SUPERIOR. INSTALADAS EM DIVISÓRIA DE VIDRO COM CAIXILHO EM ALUMÍNIO DO TIPO PISO TETO;	170x253	VIDRO TEMPERADO TRANSPARENTE DE 10 MM DE ESPESSURA; CAIXILHO EM ALUMÍNIO NA COR BRANCA;	-	FECHADURA DE ENTRADA METÁLICA DO TIPO ROLETE; DOBRADIÇAS DE ENCAIXE; PUXADOR DE INOX VERTICAL; FECHO VERTICAL EMBUTIDO; FAIXA DE SINALIZAÇÃO CONFORME ABNT NBR 9050 VIGENTE E MODELO DO IFC.	01	4.30
PA02	PORTA DE ABRIR EXISTENTE COM 01 FOLHA, INSTALADA EM PAREDE DE ALVENARIA;	100x233	METÁLICA PINTADA NA COR VERDE;	-	REALIZAR MANUTENÇÃO E PINTURA NA MESMA COR.	01	2.33

PLACAS DE SINALIZAÇÃO DOS AMBIENTES				
ORDEM	NOME AMBIENTE	NOME AMBIENTE EM BRAILLE	QUANTIDADE	FIXAÇÃO
A	ESPAÇO DE CONVIVÊNCIA	[illegible]	1.00	PILAR

JB01
46x60/280

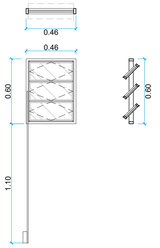

17 DET. JB01
ESCALA 1:20

VF01
116x60/280

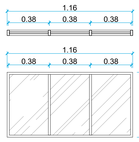

18 DET. VF01
ESCALA 1:20

VF02
126x60/280

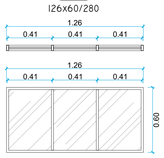

19 DET. VF02
ESCALA 1:20

JCB01
224x293

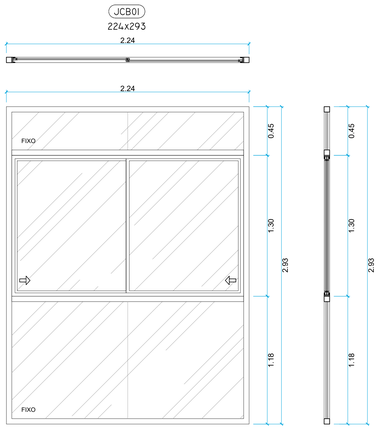

20 DET. JCB01
ESCALA 1:20

JCB02
3,55x293

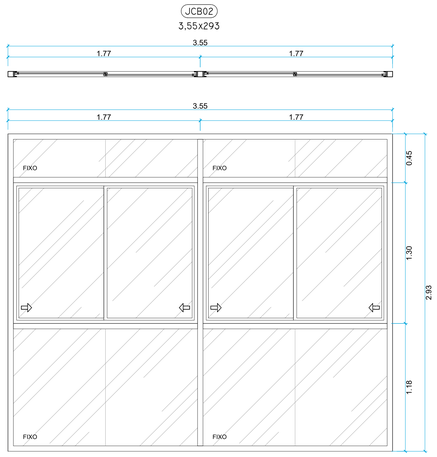

21 DET. JCB02
ESCALA 1:20

DIV01
176x253/-

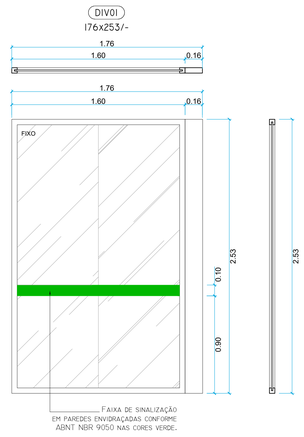

22 DET. DIV01
ESCALA 1:20

DIV02
597x253/-

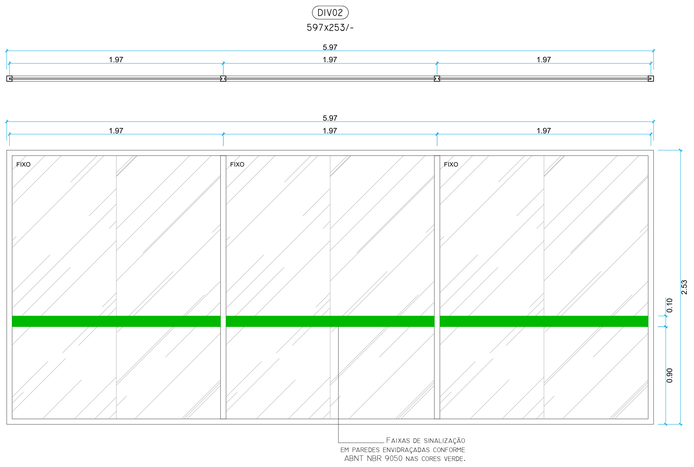

23 DET. DIV02
ESCALA 1:20

DIV03
1020x372/-

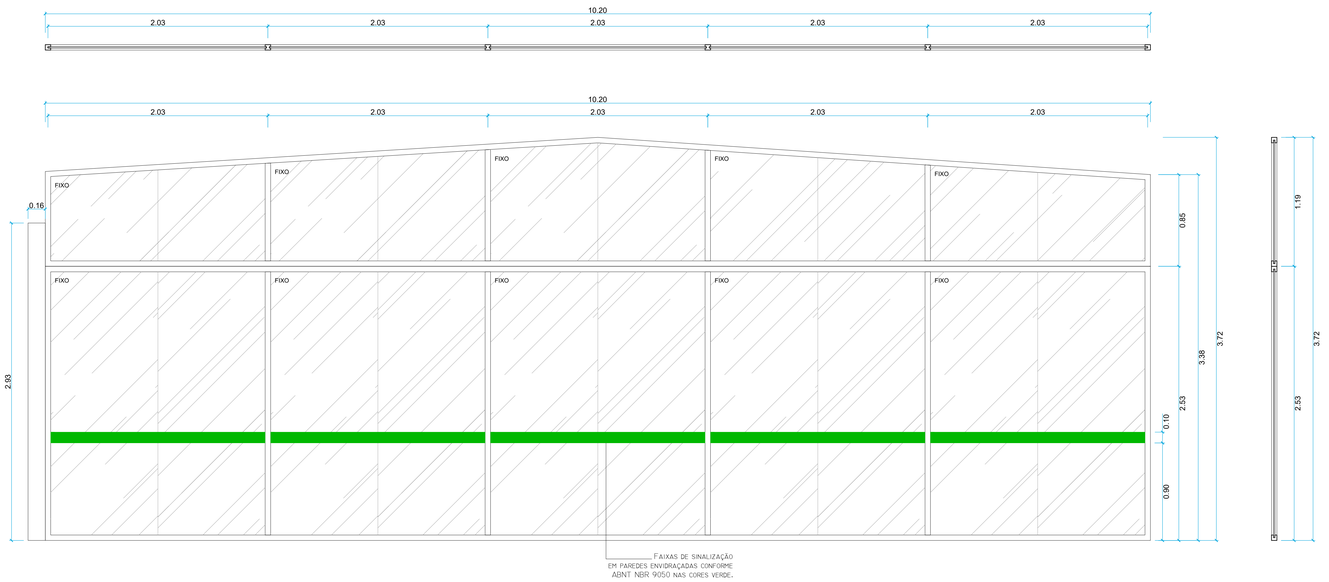

24 DET. DIV03
ESCALA 1:20

PA01
170x253

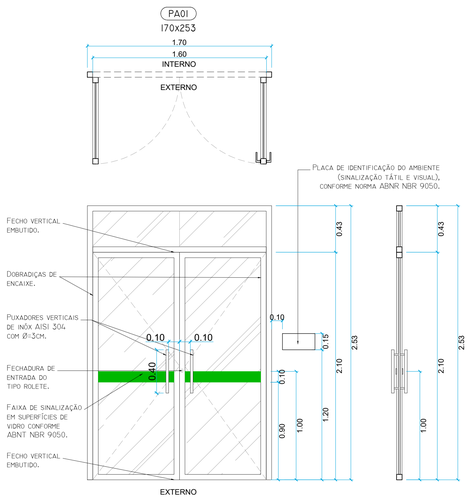

25 DET. PA01
ESCALA 1:20

PA02
100x233

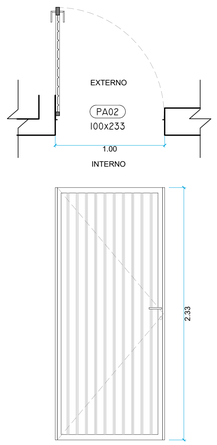

26 DET. PA02
ESCALA 1:20



27 DET. PLACA DE IDENTIFICAÇÃO
DO AMBIENTE
ESCALA 1:1

INSTITUTO FEDERAL
Catarinense

CONTRATADA:
INSTITUTO FEDERAL DE EDUCAÇÃO CIÊNCIA E TECNOLOGIA CATARINENSE - REITORIA
TELEFONE:
(47) 3331 7800
ENDEREÇO:
RUA DAS MISSÕES, 100
BLUMENAU - SC

RESPONSÁVEL PELO IMÓVEL:
INSTITUTO FEDERAL DE EDUCAÇÃO CIÊNCIA E TECNOLOGIA CATARINENSE
UNIDADE:
CÂMPUS SÃO FRANCISCO DO SUL
ENDEREÇO DA OBRA:
RODOVIA DUQUE DE CAXIAS, 6628
SÃO FRANCISCO DO SUL - SC

RESPONSÁVEIS TÉCNICOS DO PROJETO:
ELLEN C. DE ANDRADE THOMAZO
CAU/BR: A63213-9; RRT: 17339577; PROJETO ARQUITETÔNICO

CONTRATANTE:

NOME DO PROJETO:
ARQUITETÔNICO DO ESPAÇO DE CONVIVÊNCIA

TÍTULO DO DESENHO:
ESQUADRIAS E DETALHAMENTOS

VERIFICADO:	APROVADO:	FOLHA:
OBJETIVO DO PROJETO: EXECUÇÃO	TIPO DE PROJETO: ARQUITETÔNICO	AR04
AUTORIA DO DESENHO: ELLEN C. DE ANDRADE THOMAZO	ÁREA DO PROJETO (m²): 82,21	
CIDADE - UF: SÃO FRANCISCO DO SUL - SC	REVISÃO Nº: 00	
DATA: 09/2026	ESCALA: INDICADA NO DESENHO	REFERÊNCIA: AR0 04/04